REISER+SCHLICHT
Ingenieure GbR

Neubau Stützwand entlang der B 85 zu einem Wohnhaus

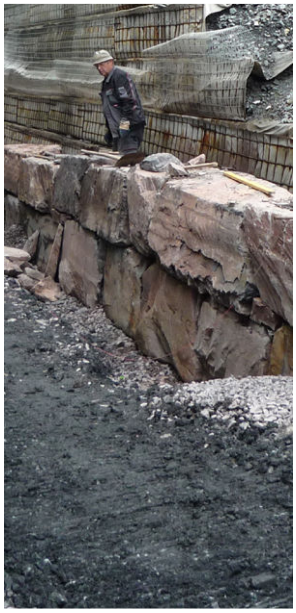

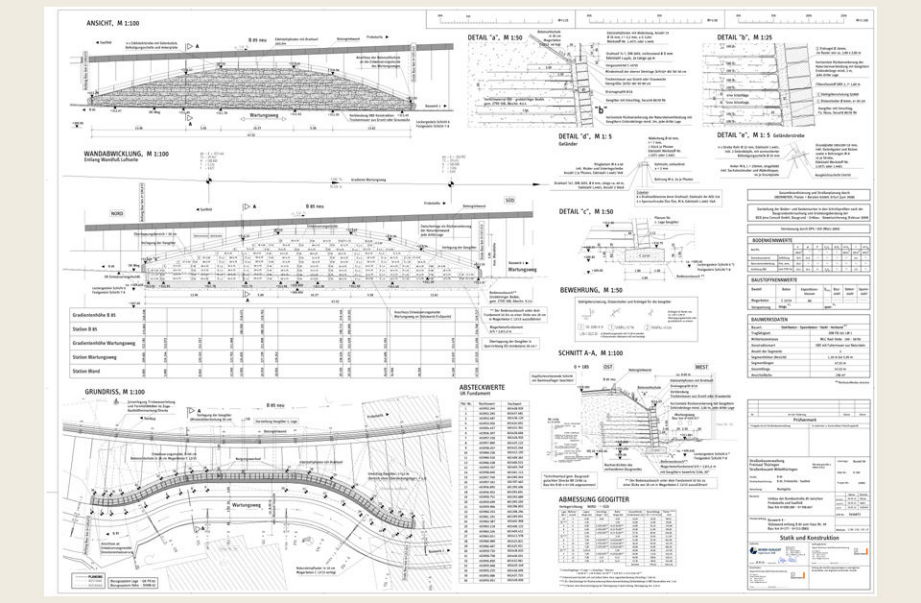

Planung zur Neugestaltung des Kreuzungspunktes der B 85 Saalfeld – Probstzella mit der DB-Strecke Leipzig/Leutzsch – Probstzella.

Neubau der Stützwand entlang der B 85 zu einem Wohnhaus

- Steilböschung aus kunststoffbewehrter Erde
- Außenhautverkleidung aus Natursteinen als Trockenmauer
- Länge ca. 48 m
- maximale Wandhöhe ca. 4,90 m
- Linienführung parallel zu einer Wohnbebauung gegenüber der Stützwand

BAUHERR

Freistaat Thüringen,
Straßenbauamt Mittelthüringen

BEARBEITUNGSZEIT

2006 - 2010

BAUSUMME

ca. 180.000 €

ERBRACHTE LEISTUNGEN

Vor-, Entwurfs-, Genehmigungs- und Ausführungsplanung, Ausschreibung

REISER + SCHLICHT Ingenieure GbR | Planungsgesellschaft für Verkehrs- und Ingenieurbau
Meyerstraße 8 | 99423 Weimar | **TELEFON** 03643-49 20 93-0 | **TELEFAX** 03643-49 20 93-11
E-MAIL info@reiser-schlicht.de | **INTERNET** www.reiser-schlicht.de